

Descrição do Produto

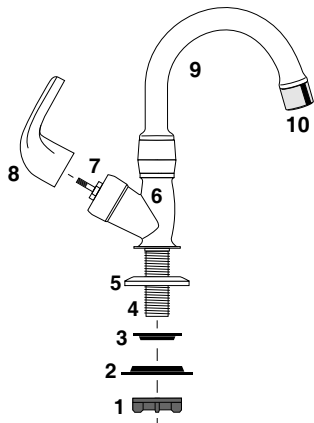

- 1 - Porca Arruela;
- 2 - Guarnição maior;
- 3 - Guarnição menor;
- 4 - Niple de entrada de água 1/2" GÁS;
- 5 - Canopla;
- 6 - Corpo do Registro;
- 7 - Registro;
- 8 - Manípulo Multi-Posicionável;
- 9 - Bica Alta e Móvel;
- 10 - Bico Arejador.

Instalação hidráulica

Limpe a saída da conexão hidráulica onde será instalada a Torneira Cisne FAME.

Antes de instalar a Torneira Cisne FAME, abra o registro deixe correr a água para eliminar completamente os possíveis resíduos acumulados na tubulação. Verifique o diâmetro da conexão hidráulica, que deve ser de 1/2" GÁS.

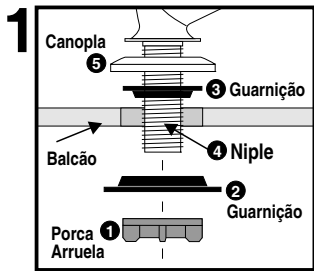

Retire a Porca Arruela (1) e a Guarnição do Niple de entrada de água (2) e o introduza o Niple (4) da Torneira Cisne FAME no Balcão.

Mantenha a Guarnição menor (3) juntamente com a Canopla (5) na parte superior do Balcão.

Introduza a Guarnição maior (2) no Niple de entrada de água (4) e rosqueie a Porca Arruela (1) **utilizando apenas as mãos** no Niple até o *aperto adequado.

*A posição do Registro (7), poderá variar de acordo com a necessidade da instalação (Ajuste a posição adequada do Registro, antes da fixação final da Torneira na Bancada).

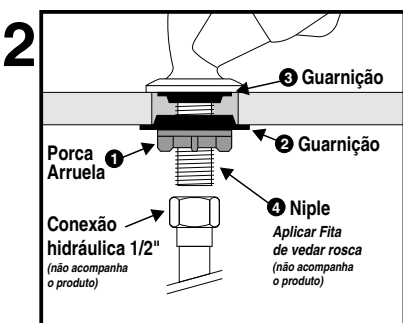
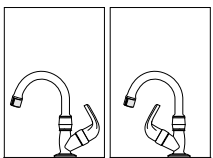
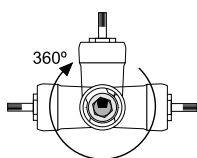

Rosqueie a Conexão hidráulica (não acompanha o produto), **utilizando somente as mãos**, apertando-a convenientemente.

Dica:

Caso necessite remover a Bica Alta e Móvel, proceda da seguinte forma: Retire a Bica Alta e Móvel (9) com as mãos, girando-a no sentido oposto de uso e puxe para cima. Recolha a Bica Alta e Móvel (9) na mesma posição que retirou. Pressione para baixo e gire de modo que o Bico Arejador (10) fique na posição de uso.

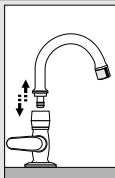

Manuseio

O Registro (7) abre-se, girando o Manípulo (8) no sentido anti-horário permitindo a abertura total da vazão de água e fecha-se totalmente girando-o no sentido horário em apenas 1/4 de volta.



Obs: O Registro 1/4 de volta, permite a abertura/fechamento total da vazão sendo ideal para baixa ou alta pressão de água.

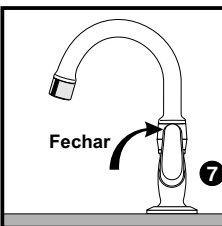
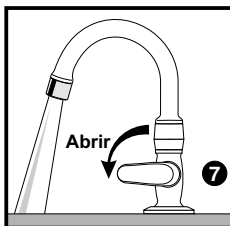

Você pode mover a Bica Alta e Móvel (9) para esquerda ou direita, conforme sua necessidade.

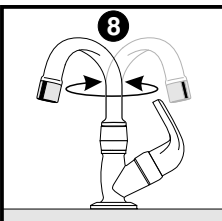

Informações Relevantes:

Antes de instalar este produto leia atentamente as instruções contidas nesta embalagem. Guarde-a para eventuais consultas.

Não aconselhamos e não garantimos a instalação e uso deste produto em condições diferentes das especificadas nesta embalagem.

- Convém que seja instalado por profissional habilitado.

- Não apresenta riscos ao consumidor quando instalado conforme instrução de uso contida nessa embalagem.

COMPOSIÇÃO: Termoplástico.

VALIDADE: "Produto não perecível".

OUTROS:

- 1) Recomendamos que a substituição de componentes ou reparo, seja realizado em um Posto Autorizado.
- 2) As partes que compoem a Torneira FAME, devem ser limpas utilizando somente um pano úmido, sem produtos abrasivos. Quando o jato do Bico Arejador tornar-se irregular, este deve ser removido e limpo (vide quadro limpeza do Bico Arejador).
- 3) Pessoas fisicamente e/ou mentalmente debilitadas, devem ser supervisionadas durante o uso deste produto. Crianças e idosos idem.

Limpeza do Bico Arejador

Quando o jato de água se apresentar irregular, faça a limpeza apropriada do filtro como mostram as figuras 1, 2 e 3.

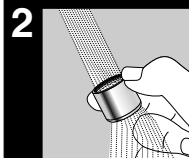
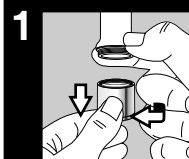

Manípulo Multi-Posicionável

O Manípulo (8) possui várias posições de uso. Recolha-o de acordo com sua necessidade.

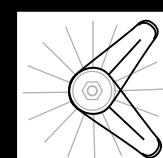
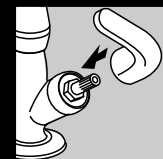

Garantia

A FAME LTDA. garante este produto contra eventuais defeitos de fabricação pelo prazo de 12 meses, contados e comprovados pela data de emissão do comprovante fiscal de venda ao consumidor.

A Garantia não abrange:

- 1) Os danos sofridos pelo produto em consequência de acidentes, maus tratos, manuseio ou uso incorreto e inadequado ou com sinais de violação, ou ainda, de sua utilização para finalidades diversas incompatíveis com a destinação do produto, na aplicação doméstica regular.
- 2) Se o defeito eventualmente apresentado for ocasionado pelo Consumidor ou terceiros estranhos à FAME ou examinado ou consertado por pessoa não autorizada pela FAME.

Recomendações Especiais:

- 1) Leia atentamente as instruções de instalação e uso do produto.
- 2) Caso a Torneira apresente eventual defeito aparente e de fácil constatação, retorne à loja onde foi adquirida para trocá-la num prazo de até 90 dias da data de compra. Passados os 90 dias, a garantia permanece e a Torneira deve ser encaminhada a um Posto Autorizado. Informe-se na loja onde a adquiriu, o Posto Autorizado mais próximo de sua residência, ou consulte o SAC - Serviço de Atendimento ao Consumidor FAME - 0800 - 015 85 00.
- 3) Para o atendimento em garantia é obrigatória a apresentação do comprovante fiscal de venda ao consumidor.
- 4) Eventuais despesas de transportes para entrega e retirada de produtos em garantia, correrão por conta do proprietário.



FAME - Fábrica de Aparelhos e Material Elétrico Ltda.

Rua Cajuru, 746 - Belenzinho - São Paulo - SP - CEP 03057-900

CNPJ: 60.620.366/0001-95 - Indústria Brasileira

www.fame.com.br

Se você quiser maiores esclarecimentos, entre em contato conosco:

SAC SERVIÇO DE ATENDIMENTO
AO CONSUMIDOR FAME
sac@fame.com.br

Fone: 0800 - 015 85 00

Atendimento: Dias úteis das 8h às 17h
e aos sábados das 9h às 14h.